



★ ★ 17 ★ ★

**GRAN** MARATÓN  
NACIONAL  
**DE TEATRO**  
PARA ~  
**NIÑAS, NIÑOS,**  
**NIÑXS Y JÓVENES**

★ **SÁBADO 15 DE MARZO** ★

- 12:30 h** **¿Puedes verme?**  
Compañía Puño de tierra  
60 min | 7+ | Teatro del Bosque, Julio Castillo
- 13:00 h** **El carnaval de los animales. El canto de los cisnes**  
Compañía Nacional de Danza  
60 min | 5+ | Teatro de la Danza, Guillermina Bravo
- 13:30 h** **Un patakí de la creación**  
Compañía Teatro del Gato  
40 min | 6+ | Sala CCB
- 14:00 h** **¡PUN! Historia asquerosa para niñ@s que se echan vientos**  
Compañía Astillero Teatro  
45 min | 6+ | Plaza Ángel Salas
- 14:30 h** **El hombrecito vestido de gris**  
Compañía Letíteres  
50 min | 6+ | Sala Xavier Villaurrutia
- 14:30 h** **Un paseo por Sherwood**  
Maltrechos Teatro  
40 min | 4+ | Jardín Escénico
- 15:30 h** **Pies ligeros**  
Compañía Escena 4 Teatro  
45 min | 12+ | Teatro Orientación, Luisa Josefina Hernández
- 16:00 h** **Mayo**  
AM Producciones  
55 min | 5+ | Teatro El Galeón, Abraham Oceransky
- 16:30 h** **La fábula del todo**  
TEATRODECIERTOSHABITANTES  
90 min | 12+ | Pabellón Escénico
- 17:00 h** **La obra de Bottom**  
La Piara y Brujas Producciones  
60 min | 5+ | Plaza Ángel Salas
- 18:00 h** **Los niños caballero**  
La Gorgona Teatro  
50 min | 9+ | Sala Xavier Villaurrutia
- 18:00 h** **Batalá**  
Batalá México  
50 min | 3+ | Jardín Escénico
- 18:30 h** **La señora de la radio**  
Mamba Gestión  
75 min | 10+ | Teatro El Granero, Xavier Rojas
- 19:00 h** **Fíguro y la androide. Ópera de ciencia ficción**  
Producciones Arándano A.C.  
60 min | 6+ | Teatro del Bosque, Julio Castillo
- 19:00 h** **De tradiciones a ensueños**  
Escuela Nacional de Danza Folklórica  
90 min | 5+ | Teatro de la Danza, Guillermina Bravo

Función  
LSM  
con intérpretes

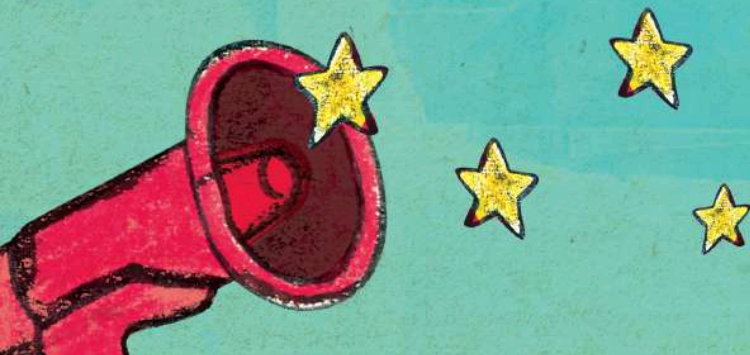





## DOMINGO 16 DE MARZO



- 11:30 h** **Mayo**  
AM Producciones   
55 min | 5+ | Teatro El Galeón, Abraham Oceransky
- 11:30 h** **Iris, una niña sin fin**  
 Teatro de la Materia y Avuelopajaro  
**16:00 h**  
50 min | 6+ | Sala Xavier Villaurrutia
- 11:30 h** **De ópera y otras criaturas / Insectario: Registro sonoro a 10 años del nacimiento de Ópera Portátil**  
**Álbum I: "Insectario: Tríptico de óperas basadas en insectos"**  
Ópera portátil  
60 min | 0+ | Plaza Ángel Salas
- 12:00 h** **Microhistorias entre cuerdas y pincel**  
La Orquesta de Cámara de Bellas Artes y Proyecto Perla  
60 min | 2+ | Teatro del Bosque, Julio Castillo
- 12:00 h** **Un paseo por Sherwood**  
Maltrechos Teatro  
40 min | 6+ | Jardín Escénico
- 13:00 h** **El carnaval de los animales. El canto de los cisnes**  
Compañía Nacional de Danza  
60 min | 3+ | Teatro de la Danza, Guillermina Bravo
- 13:00 h** **¿Qué tan arriba es arriba?**  
Hasta la china Producciones  
50 min | 5+ | Teatro Orientación, Luisa Josefina Hernández
- 14:30 h** **Malas palabras**  
Proyecto Perla y Núbila Teatro  
50 min | 6+ | Teatro El Galeón, Abraham Oceransky
- 14:30 h** **Atarceder salvaje**  
La historia de todxs  
40 min | 3+ | Jardín Escénico
- 15:00 h** **Noctámbulo o la sequía de los sueños**  
Tránsito Cinco Artes Escénicas S.C.  
70 min | 4+ | Teatro del Bosque, Julio Castillo
- 15:15 h** **Con cierto misterio**  
El doctor misterio  
60 min | 3+ | Plaza Ángel Salas
- 16:00 h** **Baile libre**  
Nueva red de bailadores  
240 min | 5+ | Pabellón Escénico
- 16:15 h** **Hogarandante**  
David Almaga Presenta  
50 min | 6+ | Jardín Escénico
- 16:30 h** **Clic. Cuando todo cambia**  
25 Producción y Teatro Luna de Papel  
70 min | 10+ | Teatro Orientación, Luisa Josefina Hernández
- 17:30 h** **Quijote y Panza**  
Colectivo Teatral Mexicano "Los Alichanes"  
75 min | 7+ | Teatro El Galeón, Abraham Oceransky
- 18:00 h** **Leyendas y recuerdos**  
Escuela Nacional de Danza Folklórica  
90 min | 5+ | Teatro de la Danza, Guillermina Bravo
- 19:00 h** **El Antipalomas**  
Compañía Nacional de Teatro  
65 min | 7+ | Teatro del Bosque, Julio Castillo



## ★ TALLERES ★

### SÁBADO 15 DE MARZO

**12:30 h y 15:30 h** | Corredor Teatral – Gastronómico  
**Del juego a la creación. Taller de máscaras**  
Imparte: Alex Moreno del Pilar  
60 min | 5+ | 20 personas

**13:00 h** | Salón de escenografía  
**Animales fantásticos**  
Imparte: Carolina Garibay  
60 min | 6+ | 25 personas

alas y raíces

**13:30 h** | Salón de conferencias  
**Mi voz crea el mundo**  
Imparte: Patricia Loranca  
60 min | 11+ | 12 personas

**14:00 h** | Foro Josefina Lavalle. ENDF  
**Máscara de monstruos y héroes, de la isla de Bali**  
Imparte: Emmanuel Peña y Berta Martínez  
60 min | 8+ | 20 personas

**14:00 h y 17:00 h** | Corredor Teatral – Gastronómico  
**Dibujar, estampar y decir**  
Imparte: Marco Enciso  
60 min | 5+ | 20 personas

**16:00 h** | Foro Josefina Lavalle. ENDF  
**El juego del objeto**  
Imparte: Marcela Castillo  
60 min | 6+ | 25 personas

alas y raíces

**16:30 h** | Salón de conferencias  
**Distintos pero iguales**  
Imparte: María Fernanda Vergara  
60 min | 7+ | 12 niñxs y 12 adultxs

**17:00 h** | Salón de escenografía  
**Del Hip al Hop**  
Imparte: Lilian Andrea Cuervo Aka. La cuervo  
60 min | 12+ | 15 personas

### DOMINGO 16

**11:30 y 14:30 h** | Corredor Teatral – Gastronómico  
**Del juego a la creación. Taller de máscaras**  
Imparte: Alex Moreno del Pilar  
60 min | 5+ | 20 personas

**12:30 h** | Salón de conferencias  
**Mi voz crea el mundo**  
Imparte: Patricia Loranca  
60 min | 11+ | 12 personas

**13:00 h** | Foro Josefina Lavalle. ENDF  
**Movimientos para ser jardín**  
Imparte: Esteban Hernández  
60 min | 6+ | 25 personas

alas y raíces

**13:00 y 16:00 h** | Corredor Teatral – Gastronómico  
**Dibujar, estampar y decir**  
Imparte: Marco Enciso  
60 min | 5+ | 20 personas

**14:00 h** | Salón de conferencias  
**Distintos pero iguales**  
Imparte: María Fernanda Vergara  
60 min | 7+ | 12 niñxs y 12 adultxs

**14:30 h** | Salón de escenografía  
**Máscara de monstruos y héroes, de la isla de Bali**  
Imparte: Emmanuel Peña y Berta Hernández  
60 min | 8+ | 20 personas

**16:00 h** | Foro Josefina Lavalle. ENDF  
**Vuela que volando**  
Imparte: Lucero Farías  
60 min | 6+ | 25 personas

alas y raíces

**17:00 h** | Salón de escenografía  
**Del Hip al Hop**  
Imparte: Lilian Andrea Cuervo Aka. La cuervo  
60 min | 12+ | 15 personas



## ★ INSTALACIONES ★

**Sábado 15 | 12:00 a 16:00 h, domingo 16 | 11:00 h a 17:00 h**  
**Vestuario, luz y tercera llamada. Experiencia en escena**  
 5+ | Cupo limitado: 10 participantes consecutivamente  
 Teatro El Granero, Xavier Rojas

**Sábado 15 | 12:00 a 16:00 h, domingo 16 | 11:00 h a 17:00 h**  
**Leer tras bambalinas. Sala de lectura** *alas raíces*  
 3+ | Cupo limitado: 20 participantes consecutivamente  
 Patio del Teatro El Granero, Xavier Rojas

**Sábado 15 | 14:00 h a 17:00 h, domingo 16 | 11:00 h a 17:00 h**  
**Habitando un jardín. Instalación escenográfica**  
 0 a 2 años con acompañante  
 Cupo limitado: 15 participantes consecutivamente  
 Laboratorio Escénico. Jardín escénico

**Sábado 15 | 16:00 h a 19:00 h, domingo 16 | 11:00 h a 15:30 h**  
**Un azul muy azul. Instalación relajada**  
 6+ | Cupo limitado: 12 participantes consecutivamente *Las Funciones Relajadas*  
 Sala CCB

**Sábado 15 | 12:30 h a 19:00 h, domingo 16 | 11:00 h a 19:00 h**  
**Árbol de los deseos**  
 UNICEF  
 3+ | Áreas verdes. Jardín escénico

*Desde la infancia, el acceso a la cultura transforma vidas. Conoce más:*

unicef  para cada infancia



## CENTRO CULTURAL DEL BOSQUE



## SECRETARÍA DE CULTURA

Claudia Curiel de Icaza  
Secretaría de Cultura

Marina Núñez Bernalova  
Subsecretaria de Desarrollo Cultural

## INSTITUTO NACIONAL DEL BELLAS ARTES Y LITERATURA

Alejandra de La Paz Nájera  
Directora General

Haydeé Boetto  
Subdirectora General de Bellas Artes

Luis Mario Moncada  
Coordinador Nacional de Teatro

Ximena Sánchez de la Cruz  
Subcoordinadora Nacional de Teatro

Anelvi Rivera Milflores  
Subdirectora del programa de Teatro para Niñas, Niños y Jóvenes

Pablo Edén Martínez Tejeda  
Subdirector de Enlace con los Estados

Gabriel González Godínez  
Subdirector de Difusión y Relaciones Públicas

Rosario Hevia Garibay  
Subdirectora de Producción Teatral

Saúl Ramírez  
Gerencia Administrativa

COORDINACIÓN  
NACIONAL DE TEATRO

**CNT** COMPAÑÍA  
NACIONAL  
DE TEATRO

COORDINACIÓN  
NACIONAL DE DANZA

COMPAÑÍA  
NACIONAL  
DE DANZA - MX

EXTENSIÓN  
CULTURAL  
INBAL



CENTRO  
CULTURAL-  
BOSQUE



unicef  
para cada infancia



alas raíces

FONDO  
DE CULTURA  
ECONÓMICA

MIGUEL  
MHHIDALGO  
ALCALDÍA



**Cultura**  
Secretaría de Cultura



**INBAL**