

La **Secretaría de Cultura**, el **Instituto Nacional de Bellas Artes y Literatura**,
por medio de la **Coordinación Nacional de Teatro, Manzanitas escena**,
presentan:



O DE
CÓMO
VIAJAR
DE NUEVO
AL ESPACIO
INTERIOR



Dramaturgia y dirección: Mayra Simón

**Con: Beatriz Valdés, Sharim Padilla,
Diana Rivero y Araceli Martínez**

1 JUN - 7 JUL

Sáb y dom, 12:30 h

12+ | 60 min

Teatro Orientación, Luisa Josefina Hernández
Centro Cultural del Bosque | Reforma y Campo Marte
\$80 | Boletos en taquilla y teatro.inba.gob.mx



Imagina encontrarte, en un instante único, frente a la posibilidad de transformar el rumbo de tu vida o incluso descubrir su verdadero propósito. **OVNI: O de cómo Viajar de Nuevo al (espacio) Interior** emerge como un tributo a la rebeldía, inspirada en la búsqueda de justicia que a menudo relegamos al madurar. Este proyecto se nutre de los procesos de resistencia y resiliencia de las adolescencias de Casa de la Niñez Indígena en Cieneguilla Cardonal, Hidalgo .

A través de la ficción, aspiramos construir una mejor realidad.

SINOPSIS

Cuatro jóvenes mujeres de Cieneguilla Cardonal, Hidalgo, anhelan escapar de una realidad solitaria y desesperanzadora. En un giro surrealista, su deseo de evasión se materializa en escenarios fuera de lo común, desafiando los límites de lo terrenal. Descubriendo así que la ciencia ficción no es solo una fantasía, sino un espejo de su propia fortaleza y capacidad de decisión.

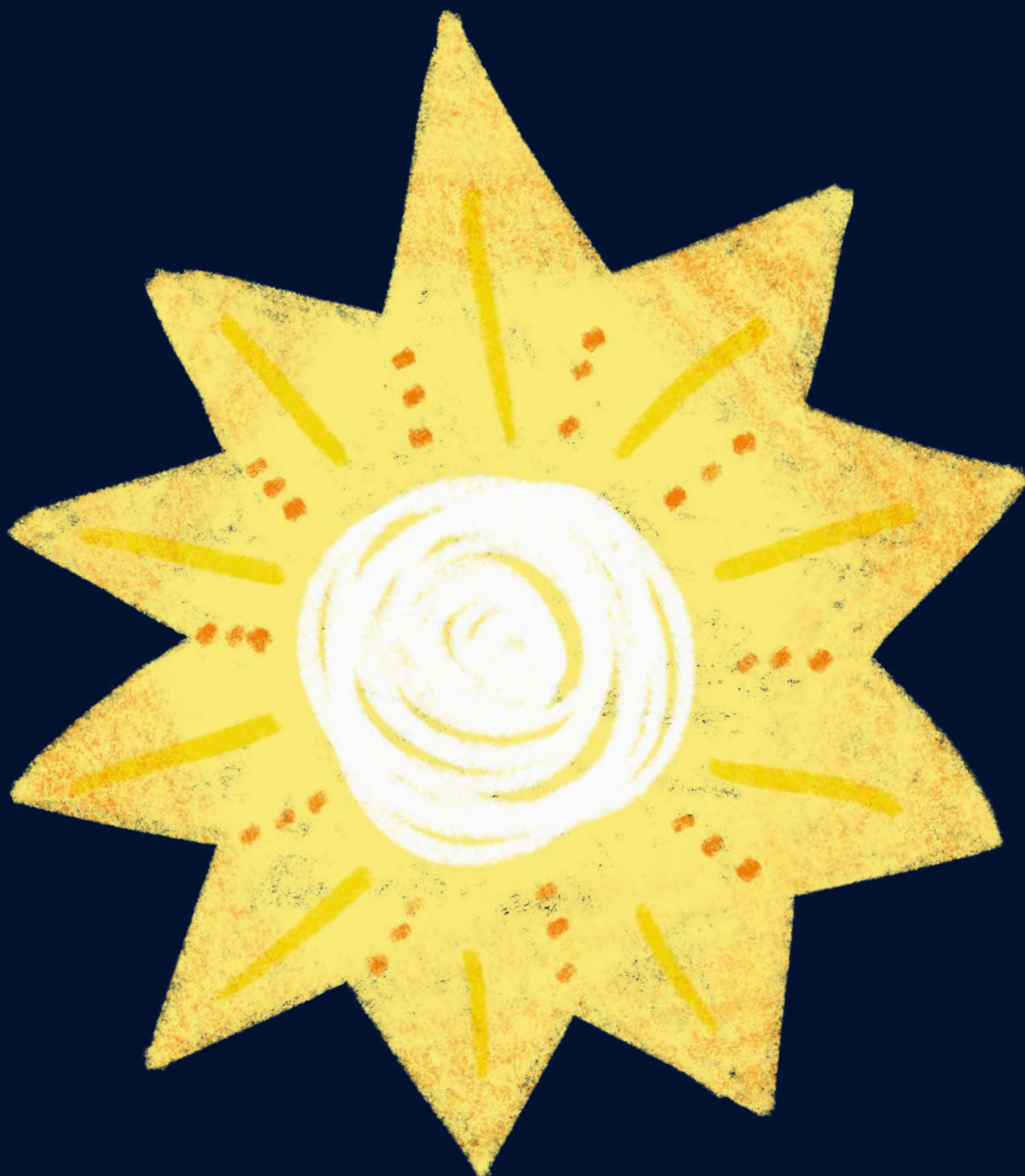

Producción ejecutiva: **Maricela Vargas Cartagena** |
Asistente de producción: **Fatima Regina Carrillo Marrondan** | Diseño escenográfico: **Ricardo Salgado López** | Diseño sonoro: **Diego Arturo Cano Silveira** |
Diseño de vestuario: **Karen Tatiana Tiburcio García** |
Asistencia de audio: **Elisa Sánchez Blancas** | Asesoría vocal: **Gabriela Freixas Preza** | Diseñador gráfico: **Luis Ceceña** | Asistencia general: **Rosa Ardelia Ramos España y Martin Josue Noble Enciso**

Agradecemos a las alumnas, alumnos y directivos(as) del Albergue “Casa de la Niñez indígena de Cieneguilla Cardonal, Hidalgo”.

 **@manzanitasescena**

 **Manzanitas Escena**



Sheila Flores Galaviz · sgalaviz@inba.gob.mx
Subcoordinadora Nacional de Teatro

Anelvi Rivera Milflores · anelvi.rivera@inba.gob.mx
Subdirectora de los programas Teatro para Niñas, Niños y Jóvenes y Teatro Escolar en la Ciudad de México

Pablo Edén Martínez Tejeda · pemartinez@inba.gob.mx
Subdirector de Enlace con los Estados

Gabriel González Godínez · gabriel.gonzalez@inba.gob.mx
Subdirector de Difusión y Relaciones Públicas

Ximena Sánchez de la Cruz · cecilia.sanchez@inba.gob.mx
Subdirectora de Producción Teatral

Saúl Ramírez · saulram@inba.gob.mx
Gerencia Administrativa

Teléfono de servicios al público:
1000 5600 ext. 4420
contactoteatro@inba.gob.mx

    **@teatroinba**

Teatro Orientación, Luisa Josefina Hernández

Coordinador: **David Cárdenas** | Secretaria: **Sofía Pelcastre** | Tramoya: **José Luis Mejía Acosta, Alberto López Hernández y Gabriela Ángeles Rivera** | Iluminación: **Fernando Quintero Morales, Armando Salvatore Chávez Porras, Jesús Gonzalo Jacobo Galicia y María Fernanda Sánchez Ibarra** | Audio: **Mario Moreno Ríos, Tomas Carmona Herrera y Daniel García Cano Calderón** | Utilería: **Rodrigo Romero Ruiz, Jorge Prisciliano Jiménez Moreno y Juan Everardo Molina de Jesús** | Vestuario: **Mercedes María Bertha Ramírez Lara** | Apoyo técnico: **Elvia Gonzales Flores, Guillermo Eduardo Chicharo Padilla, Pablo Andaya Cante, Rebeca López Hernández, Luis Eduardo Fierro Valdés y Armando Rosales Cecilio**

SECRETARÍA DE CULTURA

Alejandra Frausto Guerrero
Secretaria de Cultura

Marina Núñez Bernal
Subsecretaria de Desarrollo Cultural

Omar Monroy Rodríguez
Titular de la Unidad de Administración y Finanzas

Manuel Zepeda Mata
Director General de Comunicación Social

INSTITUTO NACIONAL DE BELLAS ARTES Y LITERATURA

Lucina Jiménez
Directora General

Héctor Romero Lecanda
Subdirector General de Bellas Artes

Lilia Torrentera Gómez
Directora de Difusión y Relaciones Públicas

Leonardo Daniel Miranda Cano
Coordinador Nacional de Teatro

COORDINACIÓN
NACIONAL DE TEATRO

CENTRO
CULTURAL
DEL
BOSQUE



CULTURA
SECRETARÍA DE CULTURA



INBAL