

La Secretaría de Cultura, el Instituto Nacional de Bellas Artes y Literatura, por medio de la Coordinación Nacional de Teatro, y La máquina del tiempo producciones y Los Bocanegra, presentan:

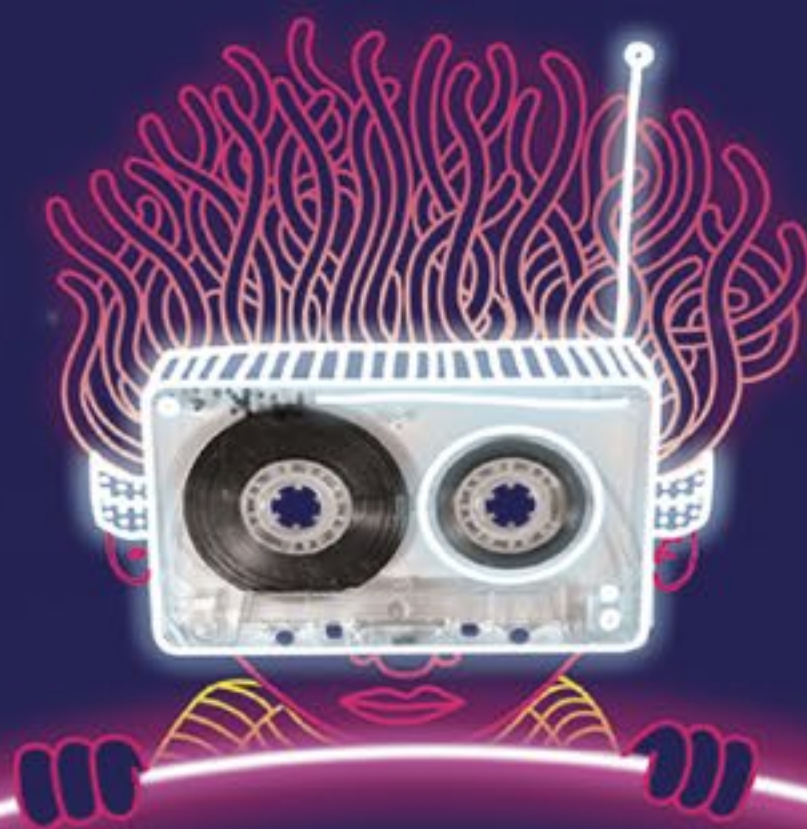

# ACÁ

EN LA TIERRA



# ACÁ

EN LA TIERRA

De: **Luis Eduardo Yee**  
Dirección: **Rebeca Trejo**  
Con: **Assira Abbate/ Meraqui Pradis,**  
**Vicky Araico y Mahalat Sánchez\***

DEL **3 JUN**

AL **23 JUL**

Sáb y dom 12:30  
6+ | 75 min

**Teatro Orientación,**  
**Luisa Josefina Hernández**  
**Centro Cultural del Bosque**

Reforma y Campo Marte  
\$80 | Boletos en taquilla y Ticketmaster



**Lolo es un niñ@ extraterrestre o eso piensa; ha venido a la Tierra con una misión que ni él mismo conoce. Mientras espera instrucciones, tendrá que adaptarse a los terrícolas, lo cual le resulta bastante complicado porque no entiende su terrible necesidad de clasificarlo todo. Entonces conoce a Dolores, una mujer “invisible”, quien a través de la música le enseñará a viajar a su planeta.**

Producción ejecutiva: **Paola M. Salguero y Rebeca Trejo** Es-  
cenografía e iluminación: **Jesús Hernández**  
Diseño de vestuario: **Lisette Barrios**  
Música original y diseño sonoro: **Rodrigo Castillo Filomarino**  
Director técnico: **Ismael Carrasco**  
Asistencia de dirección: **Margarita Lozano**  
Staff técnico y de producción: **Ricardo Mancillas y  
Luis Eduardo Palacios**  
Estrategia digital, redes sociales y fotografía: **Bien Chicles**  
Relaciones públicas y prensa: **Manojo de ideas**  
Diseño gráfico e ilustración: **Mariam Karbassi**  
Producción: **Paola Salguero, José Antonio Hernández y  
Rebeca Trejo**  
Fotografía: **Azul Ramos, Miriam Cortés, Alma Curiel  
y Daniel Gutiérrez Catalán**





**Agradecimientos de la directora:** Luis Eduardo Yee y Paola Salguero, gracias siempre. A mi familia ¡siempre juntos! Gibrán Pórtela, Abigail Araoz, César Tapia, Ángel Ancona, Antonio Hernández, Charlotte Lechner, Karina Gidi, Teté Espinoza, Tari Ceballos, Hari Sama, Los Bocanegra, a cada uno de los artistas que trabajaron en este proyecto y a los corazones de los extraterrestres que habitan este planeta tierra, gracias totales!

**Agradecimientos de la productora:** José Antonio Hernández González, para ti con amor. Benjamin Williams, EEK Producciones, Aspel, Human Corporis, Ediciones SM gracias por confiar en nosotras. Sandra Burgos, David Peñaloza, Ángel Pineda, Alberto Torres, Adriana Reyes, Alfredo García, Filiberto Sánchez y Mauricio Romero. Vanessa Bauche, Karina Real gracias infinitas siempre, Michelle Hallatt, Fernanda González, Azul Ramos, Carlos García, Marilú Torrano y Miram Cortés. Carlos Alberto García, José Inés García, Nathaly Jiménez, Claudia Machado, Anamórfico Cine. A los Teatros Helénico, Milán y Benito Juárez por ser nuestro hogar. Lulú Salguero, Sebastián y Edgar León gracias por estar siempre. Transinfancia, Asociación Internacional de Familias por la Diversidad Sexual, RED de Familias A las personas, fundaciones y asociaciones que nos han asesorado, compartido y acompañado en todo momento; y a ti por venir al teatro a viajar con nosotros.

Producción teatral nacional realizada con el estímulo fiscal del artículo 190 de la LISR (EFIARTES)

Proyecto apoyado por el Fondo Nacional para la Cultura y las Artes

\* Beneficiaria del programa Creador Escénico con Trayectoria 2020-2023 del Sistema de apoyos a la creación y a proyectos culturales (FONCA)

## COORDINACIÓN NACIONAL DE TEATRO

Sheila Flores Galaviz · [sgalaviz@inba.gob.mx](mailto:sgalaviz@inba.gob.mx)

**Subcoordinadora Nacional de Teatro**

Anelvi Rivera · [anelvi.rivera@inba.gob.mx](mailto:anelvi.rivera@inba.gob.mx)

**Subdirectora de los programas Teatro para Niñas, Niños  
y Jóvenes y Teatro Escolar  
en la Ciudad de México**

Gabriel González Godínez · [gabriel.gonzalez@inba.gob.mx](mailto:gabriel.gonzalez@inba.gob.mx)

**Subdirector de Difusión y Relaciones Públicas**

Blanca Guevara · [bguevara@inba.gob.mx](mailto:bguevara@inba.gob.mx)

**Subdirectora de Producción Teatral**

Saúl Ramírez · [saulram@inba.gob.mx](mailto:saulram@inba.gob.mx)

**Gerencia Administrativa**

Teléfono de servicios al público:

1000 5600 ext. 4420

[contactoteatro@inba.gob.mx](mailto:contactoteatro@inba.gob.mx)

   @teatroinbal

### **Teatro Orientación, Luisa Josefina Hernández**

**Coordinador** - David Cárdenas

**Secretaria** - Sofía Pelcastre

**Tramoya** - José Luis Mejía Acosta, Alberto López Hernández, Gabriela Ángeles Rivera.

**Iluminación** - Fernando Quintero Morales, Armando Salvatore Chávez Porras, Jesús Gonzalo Jacobo Galicia, María Fernanda Sánchez Ibarra.

**Audio** - Mario Moreno Ríos, Tomas Carmona Herrera, Daniel García Cano Calderón.

**Utilería** - Rodrigo Romero Ruiz, Jorge Prisciliano Jiménez Moreno, Juan Everardo Molina de Jesús.

**Vestuario** - Mercedes María Bertha Ramírez Lara.

**Apoyo técnico** - Armando Rosales Cecilio, Elvia Gonzales Flores, Guillermo Eduardo Chicharo Padilla, Pablo Andaya Cante, Rebeca López Hernández, Luis Eduardo Fierro Valdés.

## **SECRETARÍA DE CULTURA**

**Alejandra Frausto Guerrero**  
**Secretaria de Cultura**

**Marina Núñez Bernal**  
**Subsecretaria de Desarrollo Cultural**

**Omar Monroy Rodríguez**  
**Titular de la Unidad de Administración y Finanzas**

**Manuel Cepeda Mata**  
**Encargado del despacho de Comunicación Social**

## **INSTITUTO NACIONAL DE BELLAS ARTES Y LITERATURA**

**Lucina Jiménez**  
**Directora General**

**Héctor Romero Lecanda**  
**Subdirector General de Bellas Artes**

**Lilia Torrentera Gómez**  
**Directora de Difusión y Relaciones Públicas**

**Leonardo Daniel Miranda Cano**  
**Coordinador Nacional de Teatro**

SISTEMA DE APOYOS  
A LA CREACIÓN Y  
PROYECTOS CULTURALES

COORDINACIÓN  
NACIONAL DE TEATRO

CENTRO  
CULTURAL  
BOSQUE

EFIARTES

@spel

Human  
Corporis

sm

LA MÁQUINA  
DEL TIEMPO  
PRODUCCIONES

Los  
Bocanegra



**CULTURA**  
SECRETARÍA DE CULTURA



**INBAL**